



Localizare: Str. Barsanesti nr. 2
Suprafata: 350 mp parter + 75 mp demisol
Vitrina: 15 ml
Chirie: 6500 euro/luna + TVA
Disponibil: **Contractul cu actualul chirias expira in 2016.**
Proprietarul poate rezilia unilateral contractul de inchiriere cu plata unei despagubiri in cuantum de 25.000 de Euro.

Spatiul este localizat in apropiere de intersectia cu B-dul Iuliu Maniu.

- Vizibilitate excelenta
- Trafic intens
- **cca 25 locuri de parcare in fata spatiului – proprietate privata**



**Bucuresti, Str. Barsanesti,
350 mp, spatiu comercial**

Spatiul ofertat



Spatiul ofertat





Spatiu ofertat

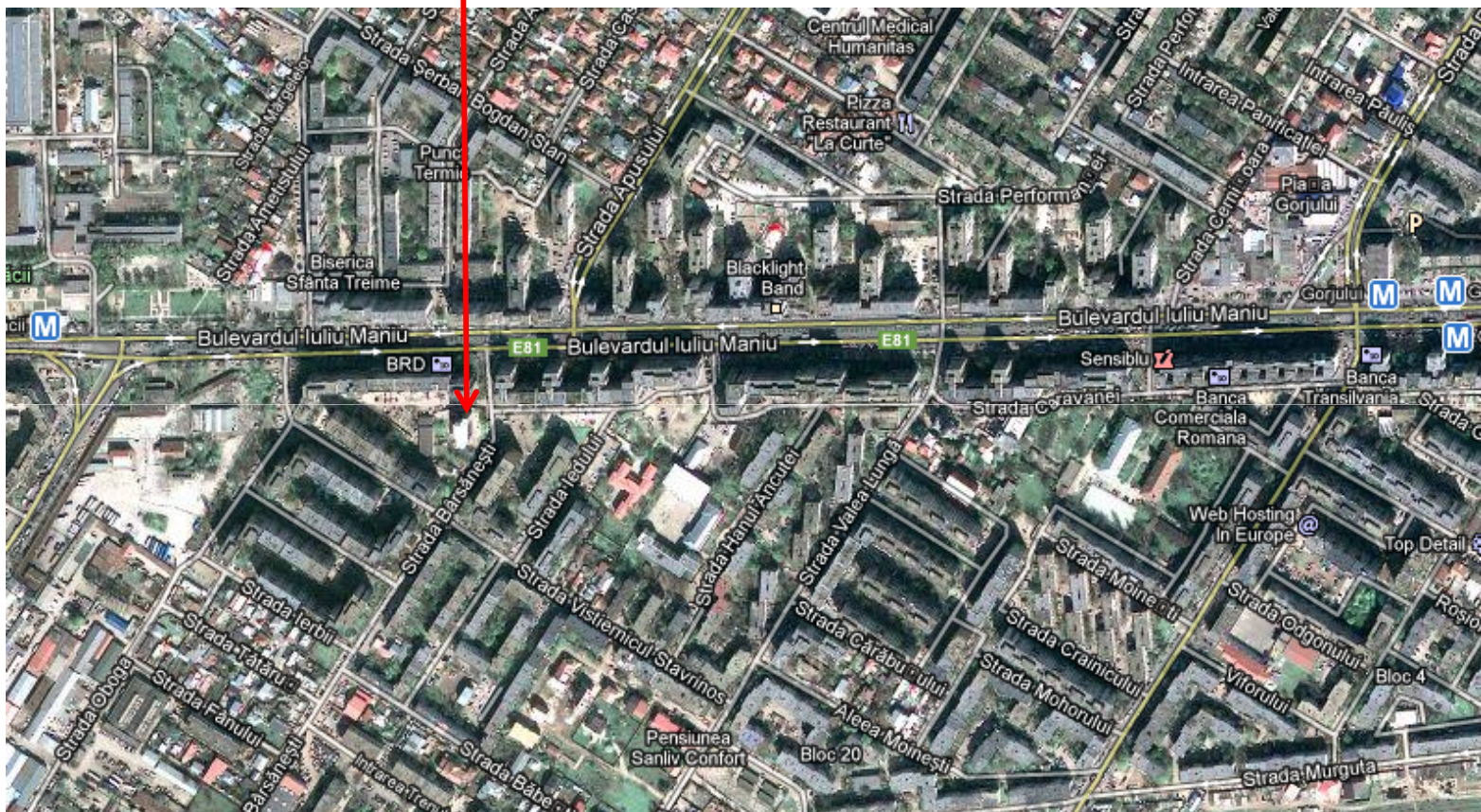

Spatiu ofertat

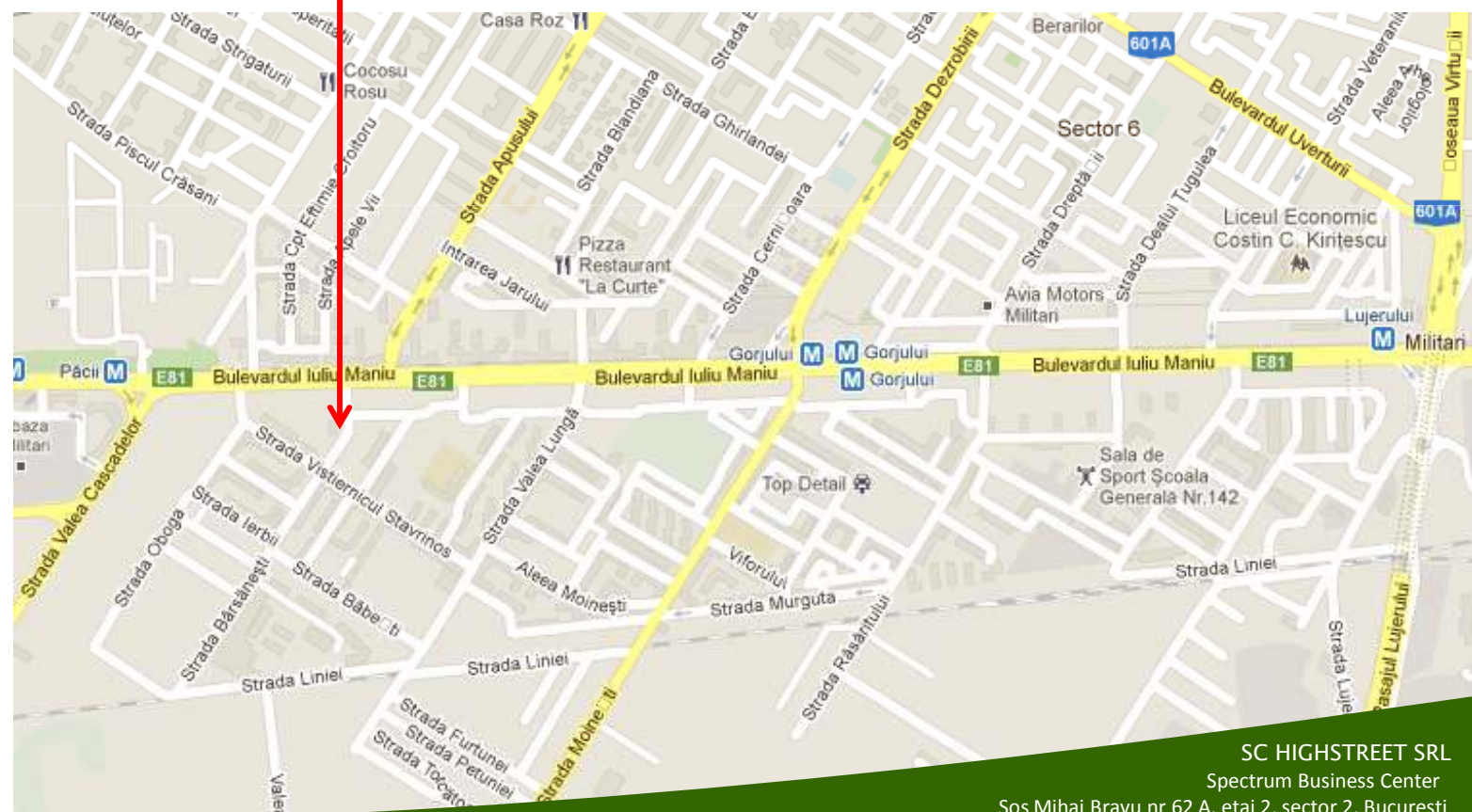



Plan parter

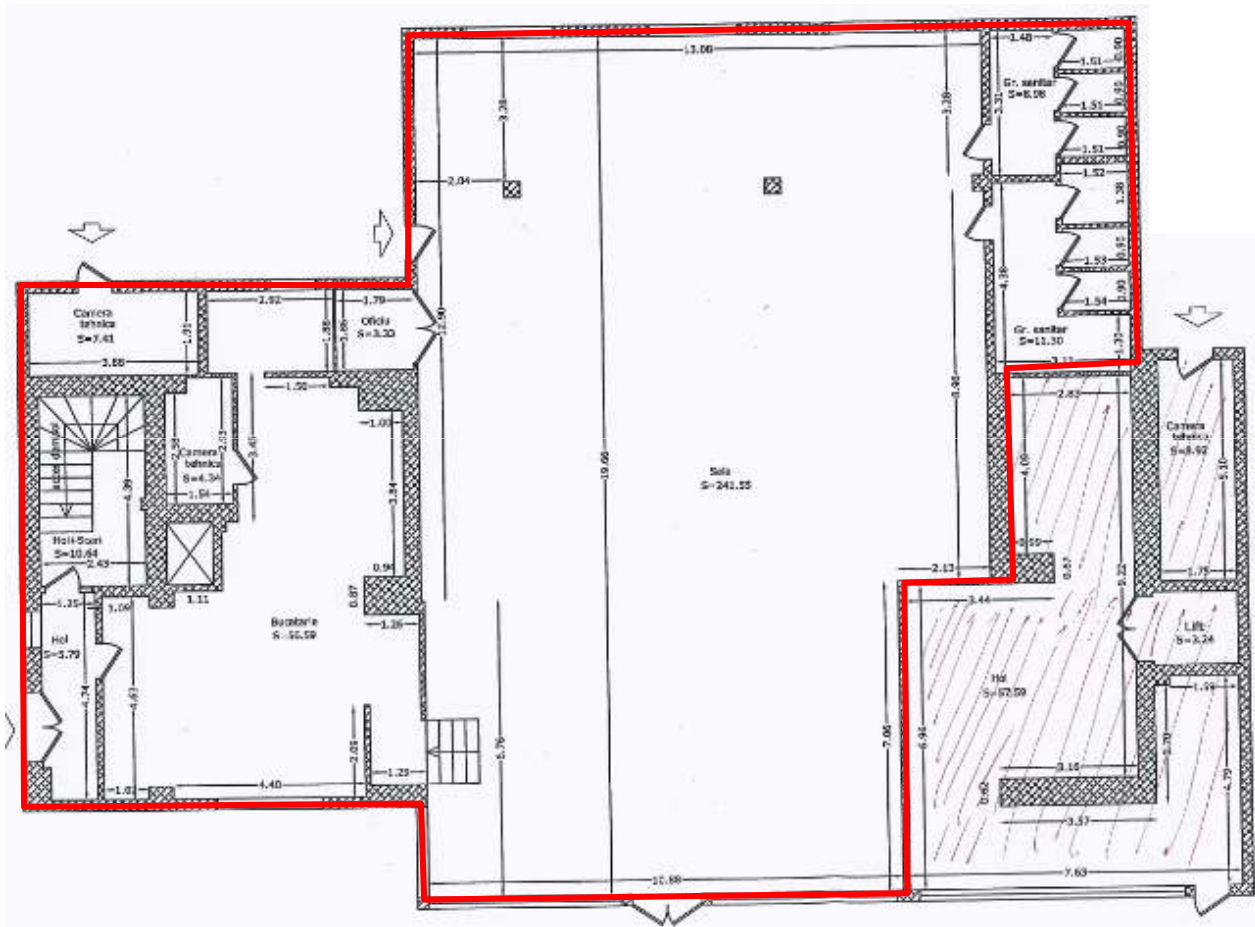

Plan demisol

